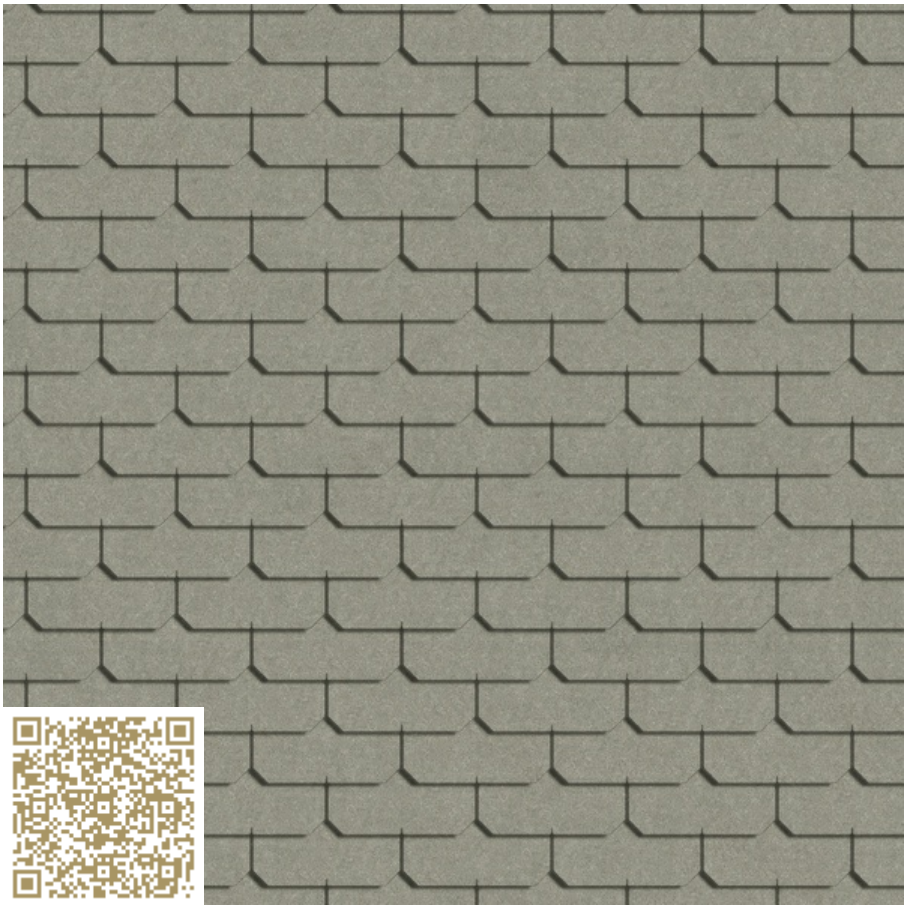

ANSICHT

NATURA Natural grey

DACHSCHIEFER «Eternit» XM BASSA 400x400 GS Kein X, M, L, GS Swisspearl Schweiz AG

https://www.swisspearl.ch/ | info@ch.swisspearl.com

Materialtyp: Faserzement | Dachschiefer

Unbeschichtete naturgraue Faserzementplatte

Ganz gleich ob in den Bergen oder im Flachland, ob Sonnenschein oder Regenschauer, Renovation oder Neubau, dieser echte Klassiker der Schweizer Baukultur trotzt nach wie vor unvermindert Stürmen, Hagel und Schneelasten. Dabei wirkt der DACHSCHIEFER «Eternit» geradezu filigran, was zu seinem eleganten Erscheinungsbild führt. Dennoch, die ausgeklügelte, patentierte Befestigungstechnik macht dieses Dachsystem zum Sicherheitsmultiplikator für jedes Gebäude – unabhängig von Grösse und Lage.

 © 2006 – 2026

mtextur ID	14123
Hersteller	Swisspearl Schweiz AG
Hersteller-Email	info@ch.swisspearl.com
Produktlinie	DACHSCHIEFER «Eternit» XM BASSA 400x400 GS Kein X, M, L, GS
Produktlinien Info	Ganz gleich ob in den Bergen oder im Flachland, ob Sonnenschein oder Regenschauer, Renovation oder Neubau, dieser echte Klassiker der Schweizer Baukultur trotzt nach wie vor unvermindert Stürmen, Hagel und Schneelasten. Dabei wirkt der DACHSCHIEFER «Eternit» geradezu filigran, was zu seinem eleganten Erscheinungsbild führt. Dennoch, die ausgeklügelte, patentierte Befestigungstechnik macht dieses Dachsystem zum Sicherheitsmultiplikator für jedes Gebäude – unabhängig von Grösse und Lage.
Materialname	NATURA Natural grey
Materialtyp	Faserzement / Dachschiefer
Material Info	Unbeschichtete naturgraue Faserzementplatte
eBKP	C 4.4 Dachkonstruktion / F 1.3 Geneigtes Dach
IFC	IfcRoof / IfcSlab / IfcCovering
Anwendungsbereich	Aussen / Dach
Lieferzonen	SI / LI / US / CA / AT / DE / CH
Grösse der CAD- & BIM-Textur	Höhe: 2470.0 mm / Breite: 2400.0 mm

Wichtige rechtliche hinweise zur benutzung der mtextur-datenbank und des mtextur-datenblatts
Die mtextur-Datenbank und die mtextur-Datenblätter zeigen eine Auswahl digitalisierter Baumaterialien, gegliedert nach Materialtyp, Subtyp, Farbbereich, Anwendungsbereich, Hersteller und Produktlinie. Die dargestellten Inhalte dienen ausschliesslich der Information und planerischen Unterstützung und sind nicht verbindlich. Die Farbwirkung, Musterung, Oberflächenanmutung und Massstäblichkeit der CAD- & BIM-Texturen können von den realen Produkten der Hersteller abweichen. Eine verbindliche Übereinstimmung kann nicht gewährleistet werden. Für verbindliche Muster, technische Angaben und produktspezifische Details ist ausschliesslich der jeweilige Hersteller oder Vertriebspartner massgebend (Anfrage-Link beim Material). Die Inhalte werden nach bestem Wissen und mit Sorgfalt zusammengestellt. Fehler, Unvollständigkeiten oder Abweichungen können jedoch nicht vollständig ausgeschlossen werden. Die Herausgeberin, die h2c GmbH, übernimmt – ebenso wie die aufgeführten Hersteller und Vertriebe – keine Haftung für die Richtigkeit und Vollständigkeit der Angaben sowie für direkte oder indirekte Schäden oder Folgeschäden, die aus der Nutzung der mtextur-Datenbank oder der mtextur-Datenblätter entstehen. Eine Haftung besteht ausschliesslich bei vorsätzlichem Handeln.

Kennwerte Info	Deckende Farben in beständigen Naturtönen in schönen Nuancen

Wichtige rechtliche hinweise zur benutzung der mtextur-datenbank und des mtextur-datenblatts
Die mtextur-Datenbank und die mtextur-Datenblätter zeigen eine Auswahl digitalisierter Baumaterialien, gegliedert nach Materialtyp, Subtyp, Farbbereich, Anwendungsbereich, Hersteller und Produktlinie. Die dargestellten Inhalte dienen ausschliesslich der Information und planerischen Unterstützung und sind nicht verbindlich. Die Farbwirkung, Musterung, Oberflächenanmutung und Massstäblichkeit der CAD- & BIM-Texturen können von den realen Produkten der Hersteller abweichen. Eine verbindliche Übereinstimmung kann nicht gewährleistet werden. Für verbindliche Muster, technische Angaben und produktspezifische Details ist ausschliesslich der jeweilige Hersteller oder Vertriebspartner massgebend (Anfrage-Link beim Material). Die Inhalte werden nach bestem Wissen und mit Sorgfalt zusammengestellt. Fehler, Unvollständigkeiten oder Abweichungen können jedoch nicht vollständig ausgeschlossen werden. Die Herausgeberin, die h2c GmbH, übernimmt – ebenso wie die aufgeführten Hersteller und Vertriebe – keine Haftung für die Richtigkeit und Vollständigkeit der Angaben sowie für direkte oder indirekte Schäden oder Folgeschäden, die aus der Nutzung der mtextur-Datenbank oder der mtextur-Datenblätter entstehen. Eine Haftung besteht ausschliesslich bei vorsätzlichem Handeln.

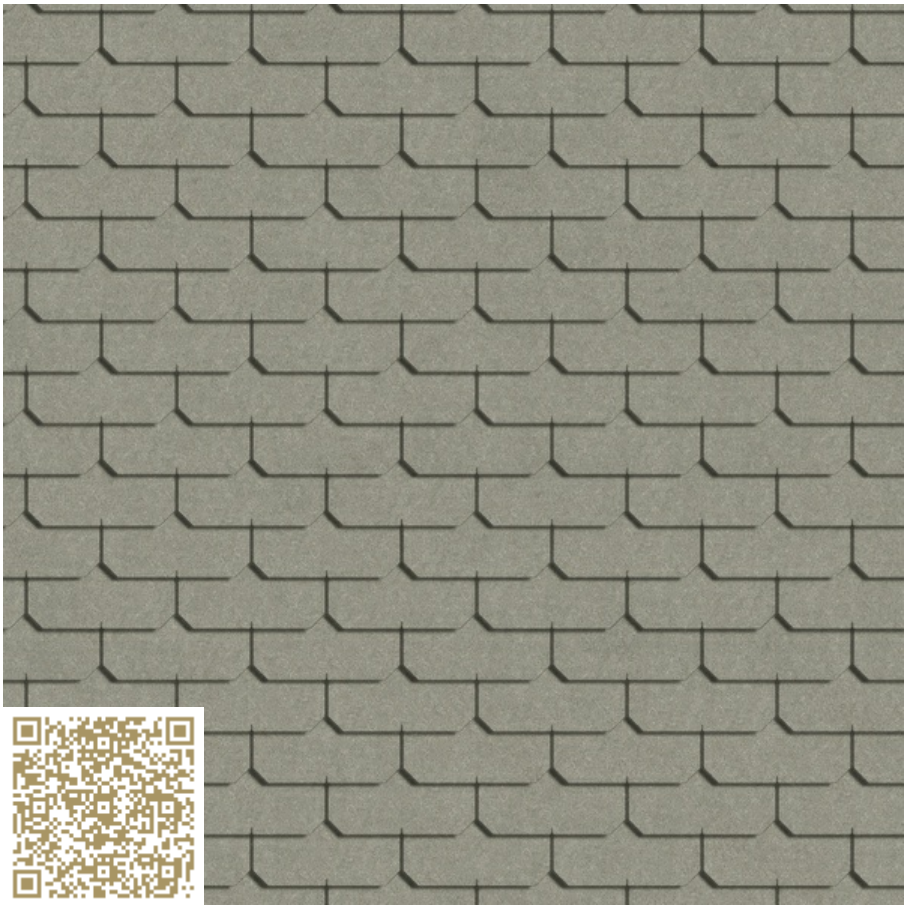

VIEW

NATURA Natural grey

ROOF SLATE «Eternit» XM BASSA 400x400 GS Kein X, M, L, GS Swisspearl Schweiz AG

https://www.swisspearl.ch/ | info@ch.swisspearl.com

Type: Fiber cement | Roof slate

Uncoated natural grey fiber cement board

Not outside CH and AT - Nicht ausserhalb CH und AT.

 © 2006 – 2026

mtextur ID	14123
Manufacturer	Swisspearl Schweiz AG
Manufacturer-Email	info@ch.swisspearl.com
Product Line	ROOF SLATE «Eternit» XM BASSA 400x400 GS Kein X, M, L, GS
Product Line Info	Not outside CH and AT - Nicht ausserhalb CH und AT.
Material Name	NATURA Natural grey
Type	Fiber cement / Roof slate
Material Info	Uncoated natural grey fiber cement board
eBKP	C 4.4 Roof structure, roof slabs / F 1.3 Pitched roofs
IFC	IfcRoof / IfcSlab / IfcCovering
Area of application	Outside / Roof
Delivery zones	SI / LI / US / CA / AT / DE / CH
Size of the CAD & BIM texture	Height: 2470.0 mm / Width: 2400.0 mm

Important legal notice regarding the use of the mtextur database and the mtextur datasheet
The mtextur database and the mtextur datasheets present a selection of digitally processed building materials, categorised by material type, subtype, colour range, field of application, manufacturer and product line. All content is provided for information and planning support purposes only and is non-binding. The colour appearance, pattern, surface characteristics and scale accuracy of the CAD & BIM textures may differ from the actual products supplied by the respective manufacturers. A binding or exact match cannot be guaranteed. For binding samples, technical specifications and product-specific details, only the respective manufacturer or distributor shall be authoritative. Please contact them directly for such information (enquiry link provided with the material). The content is compiled with due care and to the best of our knowledge. However, errors, omissions or deviations cannot be entirely excluded. The publisher of the mtextur database, h2c GmbH, as well as the listed manufacturers and distributors, accept no liability for the accuracy or completeness of the information provided, nor for any direct or indirect damages or consequential losses arising from the use of the mtextur database or the mtextur datasheets. Liability shall apply exclusively in cases of wilful misconduct.

Characteristics Info	Deckende Farben in beständigen Naturtönen in schönen Nuancen

Important legal notice regarding the use of the mtextur database and the mtextur datasheet
The mtextur database and the mtextur datasheets present a selection of digitally processed building materials, categorised by material type, subtype, colour range, field of application, manufacturer and product line. All content is provided for information and planning support purposes only and is non-binding. The colour appearance, pattern, surface characteristics and scale accuracy of the CAD & BIM textures may differ from the actual products supplied by the respective manufacturers. A binding or exact match cannot be guaranteed. For binding samples, technical specifications and product-specific details, only the respective manufacturer or distributor shall be authoritative. Please contact them directly for such information (enquiry link provided with the material). The content is compiled with due care and to the best of our knowledge. However, errors, omissions or deviations cannot be entirely excluded. The publisher of the mtextur database, h2c GmbH, as well as the listed manufacturers and distributors, accept no liability for the accuracy or completeness of the information provided, nor for any direct or indirect damages or consequential losses arising from the use of the mtextur database or the mtextur datasheets. Liability shall apply exclusively in cases of wilful misconduct.

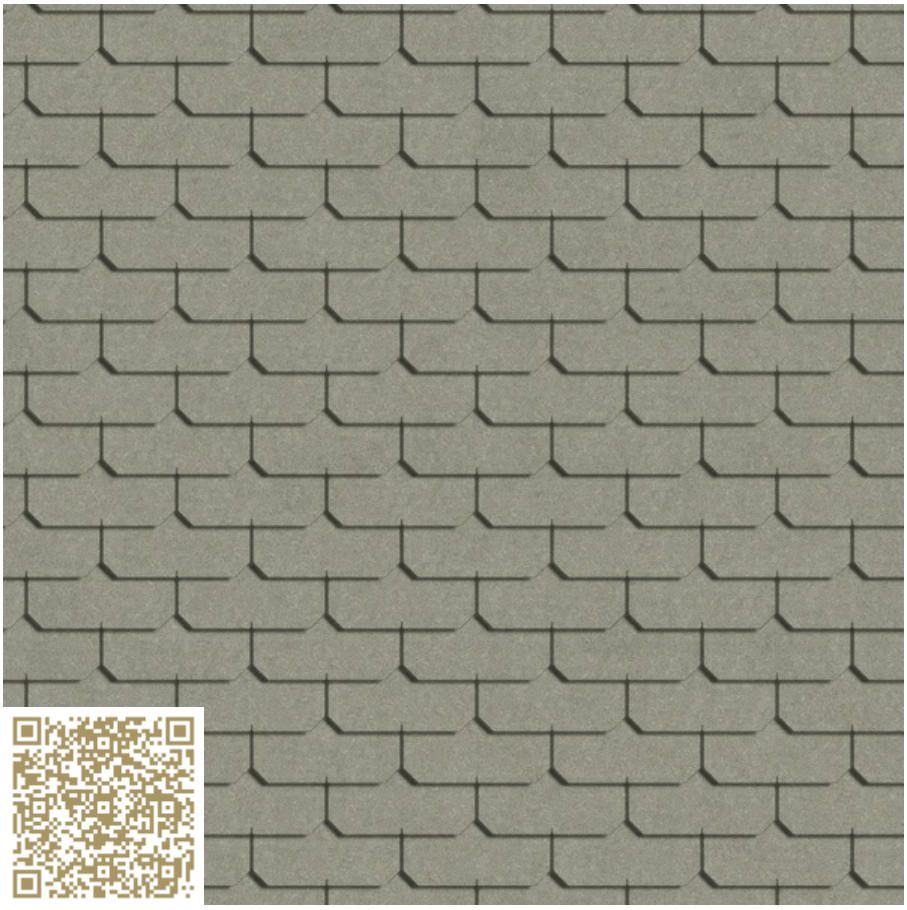

VUE FRONTALE

NATURA Natural grey

ARDOISES DE TOITURE «Eternit» XM BASSA 400x400 GS
Swisspearl Schweiz AG

https://www.swisspearl.ch/ | info@ch.swisspearl.com

Type: Fibrociment | Toiture

Plaque de fibres-ciment gris naturel sans revêtement

Dans les montagnes comme en plaine, en plein soleil ou sous la grêle, pour un bâtiment rénové ou neuf: ce véritable classique de la culture architecturale suisse brave, avec toujours autant d'efficacité, les tempêtes, la grêle et les charges de neige. Son aspect filigrane confère à l'ARDOISE DE TOITURE «Eternit» une indéniable élégance. Sa technique de fixation astucieuse et brevetée rend ce système de toiture extrêmement sûr pour tous types de bâtiment, quels que soient leurs dimensions et leur emplacement.

mtextur ID	14123
Producteur	Swisspearl Schweiz AG
Corriel producteur	info@ch.swisspearl.com
Ligne de produit	ARDOISES DE TOITURE «Eternit» XM BASSA 400x400 GS
Infos ligne de produit	Dans les montagnes comme en plaine, en plein soleil ou sous la grêle, pour un bâtiment rénové ou neuf: ce véritable classique de la culture architecturale suisse brave, avec toujours autant d'efficacité, les tempêtes, la grêle et les charges de neige. Son aspect filigrane confère à l'ARDOISE DE TOITURE «Eternit» une indéniable élégance. Sa technique de fixation astucieuse et brevetée rend ce système de toiture extrêmement sûr pour tous types de bâtiment, quels que soient leurs dimensions et leur emplacement.
Nom du matériel	NATURA Natural grey
Type	Fibrociment / Toiture
Info matériel	Plaque de fibres-ciment gris naturel sans revêtement
eBKP	C 4.4 Toitures / F 1.3 Toitures inclinées
IFC	IfcRoof / IfcSlab / IfcCovering
Zone d'application	Extérieur / Toit
Zones de livraison	SI / LI / US / CA / AT / DE / CH
Taille de la texture CAO et BIM	Hauteur: 2470.0 mm / Largeur: 2400.0 mm

Avis juridique important concernant l'utilisation de la base de données mtextur et de la fiche technique mtextur
La base de données mtextur et les fiches techniques mtextur présentent une sélection de matériaux de construction numérisés, classés par type de matériau, sous-type, gamme de couleurs, domaine d'application, fabricant et ligne de produits. L'ensemble des contenus est fourni à titre informatif et d'aide à la planification uniquement et est non contractuel. L'apparence des couleurs, la trame, l'aspect de surface et l'échelle des textures CAD & BIM peuvent différer des produits réellement fournis par les fabricants concernés. Aucune garantie n'est donnée quant à l'exactitude ou à l'exhaustivité des représentations numériques. Pour des échantillons contractuels, des spécifications techniques et des informations spécifiques aux produits, seuls les fabricants ou distributeurs concernés font foi. Il convient de les contacter directement à cet effet (lien de demande disponible pour chaque matériau). Les contenus sont élaborés avec soin et selon les meilleures connaissances disponibles. Toutefois, des erreurs, omissions ou divergences peuvent subsister. L'éditrice de la base de données mtextur, h2c GmbH, ainsi que les fabricants et distributeurs mentionnés, déclinent expressément toute responsabilité, directe ou indirecte, y compris pour tout dommage consécutif, accessoire ou perte économique, résultant de l'utilisation de la base de données mtextur ou des fiches techniques mtextur. La responsabilité n'est engagée qu'en cas de faute intentionnelle.

Info paramètre	Deckende Farben in beständigen Naturtönen in schönen Nuancen

Avis juridique important concernant l’utilisation de la base de données mtextur et de la fiche technique mtextur
La base de données mtextur et les fiches techniques mtextur présentent une sélection de matériaux de construction numérisés, classés par type de matériau, sous-type, gamme de couleurs, domaine d’application, fabricant et ligne de produits. L’ensemble des contenus est fourni à titre informatif et d’aide à la planification uniquement et est non contractuel. L’apparence des couleurs, la trame, l’aspect de surface et l’échelle des textures CAD & BIM peuvent différer des produits réellement fournis par les fabricants concernés. Aucune garantie n’est donnée quant à l’exactitude ou à l’exhaustivité des représentations numériques. Pour des échantillons contractuels, des spécifications techniques et des informations spécifiques aux produits, seuls les fabricants ou distributeurs concernés font foi. Il convient de les contacter directement à cet effet (lien de demande disponible pour chaque matériau). Les contenus sont élaborés avec soin et selon les meilleures connaissances disponibles. Toutefois, des erreurs, omissions ou divergences peuvent subsister.
L’éditrice de la base de données mtextur, h2c GmbH, ainsi que les fabricants et distributeurs mentionnés, déclinent expressément toute responsabilité, directe ou indirecte, y compris pour tout dommage consécutif, accessoire ou perte économique, résultant de l’utilisation de la base de données mtextur ou des fiches techniques mtextur. La responsabilité n’est engagée qu’en cas de faute intentionnelle.

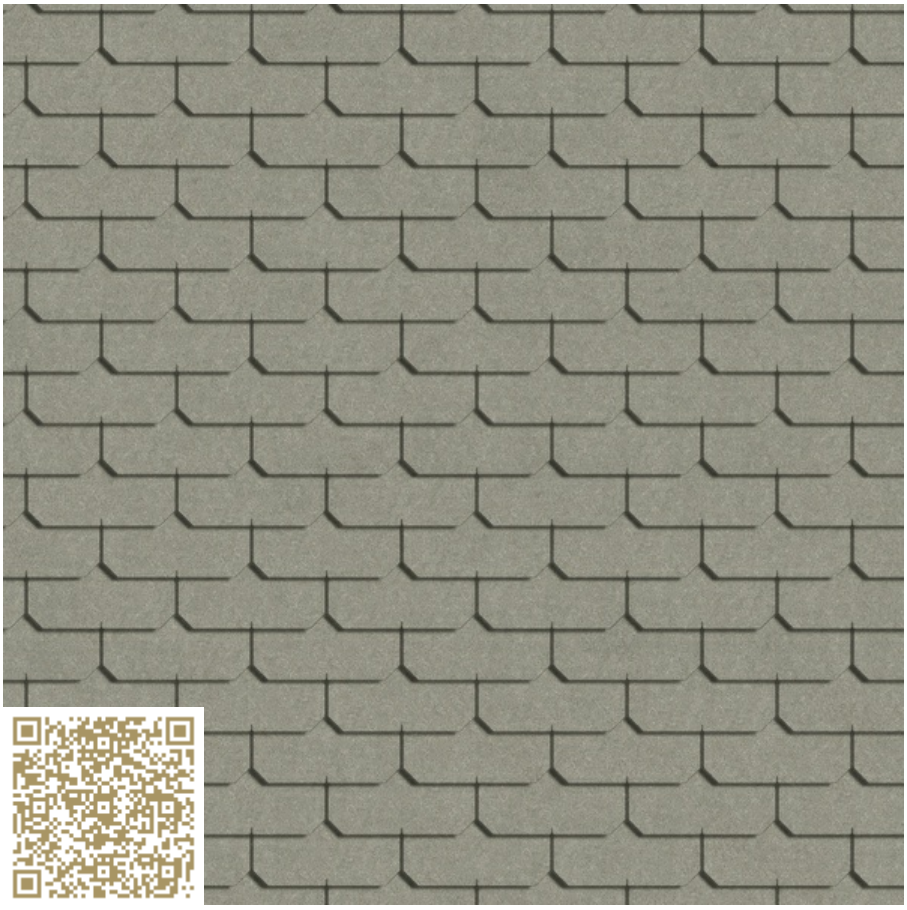

AANZICHT

NATURA Natural grey

DACHSCHIEFER «Eternit» XM BASSA 400x400 GS Kein X, M, L, GS Swisspearl Schweiz AG

https://www.swisspearl.ch/ | info@ch.swisspearl.com

Type: Fiber cement | Natuurleien

Unbeschichtete naturgraue Faserzementplatte

Ganz gleich ob in den Bergen oder im Flachland, ob Sonnenschein oder Regenschauer, Renovation oder Neubau, dieser echte Klassiker der Schweizer Baukultur trotzt nach wie vor unvermindert Stürmen, Hagel und Schneelasten. Dabei wirkt der DACHSCHIEFER «Eternit» geradezu filigran, was zu seinem eleganten Erscheinungsbild führt. Dennoch, die ausgeklügelte, patentierte Befestigungstechnik macht dieses Dachsystem zum Sicherheitsmultiplikator für jedes Gebäude – unabhängig von Grösse und Lage.

 © 2006 – 2026

mtextur ID	14123
Fabrikant	Swisspearl Schweiz AG
Fabrikant e-mail	info@ch.swisspearl.com
Productlijn	DACHSCHIEFER «Eternit» XM BASSA 400x400 GS Kein X, M, L, GS
Productlijn Info	Ganz gleich ob in den Bergen oder im Flachland, ob Sonnenschein oder Regenschauer, Renovation oder Neubau, dieser echte Klassiker der Schweizer Baukultur trotzt nach wie vor unvermindert Stürmen, Hagel und Schneelasten. Dabei wirkt der DACHSCHIEFER «Eternit» geradezu filigran, was zu seinem eleganten Erscheinungsbild führt. Dennoch, die ausgeklügelte, patentierte Befestigungstechnik macht dieses Dachsystem zum Sicherheitsmultiplikator für jedes Gebäude – unabhängig von Grösse und Lage.
Materiaalnaam	NATURA Natural grey
Type	Fiber cement / Natuurleien
Materiaalinfo	Unbeschichtete naturgraue Faserzementplatte
eBKP	C 4.4 Roof structure, roof slabs / F 1.3 Pitched roofs
IFC	IfcRoof / IfcSlab / IfcCovering
Toepassingsgebied	Buiten / Dak
Leveringszones	SI / LI / US / CA / AT / DE / CH
Omvang van de CAD & BIM textuur	Hoogte: 2470.0 mm / Breedte: 2400.0 mm

Belangrijke juridische kennisgeving over het gebruik van de mtextur-database en het mtextur-datablad
De mtextur-database en de mtextur-databladen tonen een selectie van digitaal verwerkte bouwmaterialen, ingedeeld naar materiaaltype, subtype, kleurengamma, toepassingsgebied, fabrikant en productlijn. Alle inhoud wordt verstrekt uitsluitend voor informatieve doeleinden en ter ondersteuning van de planning en is niet bindend. De kleurweergave, het patroon, de oppervlakte-eigenschappen en de schaal van de CAD & BIM-texturen kunnen afwijken van de daadwerkelijk door de betreffende fabrikanten geleverde producten. Er wordt geen verklaring of garantie gegeven met betrekking tot de juistheid of volledigheid van de digitale weergaven. Voor bindende monsters, technische specificaties en productspecifieke informatie zijn uitsluitend de betreffende fabrikanten of distributeurs bepalend en dienen rechtstreeks te worden gecontacteerd (aanvraaglink beschikbaar per materiaal). De inhoud is met de nodige zorg en naar beste weten samengesteld; fouten, onvolledigheden of afwijkingen kunnen echter niet volledig worden uitgesloten. De uitgever van de mtextur-database, h2c GmbH, evenals de vermelde fabrikanten en distributeurs, wijzen uitdrukkelijk iedere aansprakelijkheid af, direct of indirect, met inbegrip van gevolgschade, incidentele schade of economische verliezen, voortvloeiend uit het gebruik van de mtextur-database of de mtextur-databladen. Aansprakelijkheid wordt uitsluitend aanvaard in geval van opzettelijk handelen.

Eigenschappen	Deckende Farben in beständigen Naturtönen in schönen Nuancen

Belangrijke juridische kennisgeving over het gebruik van de mtextur-database en het mtextur-datablad
De mtextur-database en de mtextur-databladen tonen een selectie van digitaal verwerkte bouwmaterialen, ingedeeld naar materiaaltype, subtype, kleurengamma, toepassingsgebied, fabrikant en productlijn. Alle inhoud wordt verstrekt uitsluitend voor informatieve doeleinden en ter ondersteuning van de planning en is niet bindend. De kleurweergave, het patroon, de oppervlakte-eigenschappen en de schaal van de CAD & BIM-texturen kunnen afwijken van de daadwerkelijk door de betreffende fabrikanten geleverde producten. Er wordt geen verklaring of garantie gegeven met betrekking tot de juistheid of volledigheid van de digitale weergaven. Voor bindende monsters, technische specificaties en productspecifieke informatie zijn uitsluitend de betreffende fabrikanten of distributeurs bepalend en dienen rechtstreeks te worden gecontacteerd (aanvraaglink beschikbaar per materiaal). De inhoud is met de nodige zorg en naar beste weten samengesteld; fouten, onvolledigheden of afwijkingen kunnen echter niet volledig worden uitgesloten. De uitgever van de mtextur-database, h2c GmbH, evenals de vermelde fabrikanten en distributeurs, wijzen uitdrukkelijk iedere aansprakelijkheid af, direct of indirect, met inbegrip van gevolgschade, incidentele schade of economische verliezen, voortvloeiend uit het gebruik van de mtextur-database of de mtextur-databladen. Aansprakelijkheid wordt uitsluitend aanvaard in geval van opzettelijk handelen.

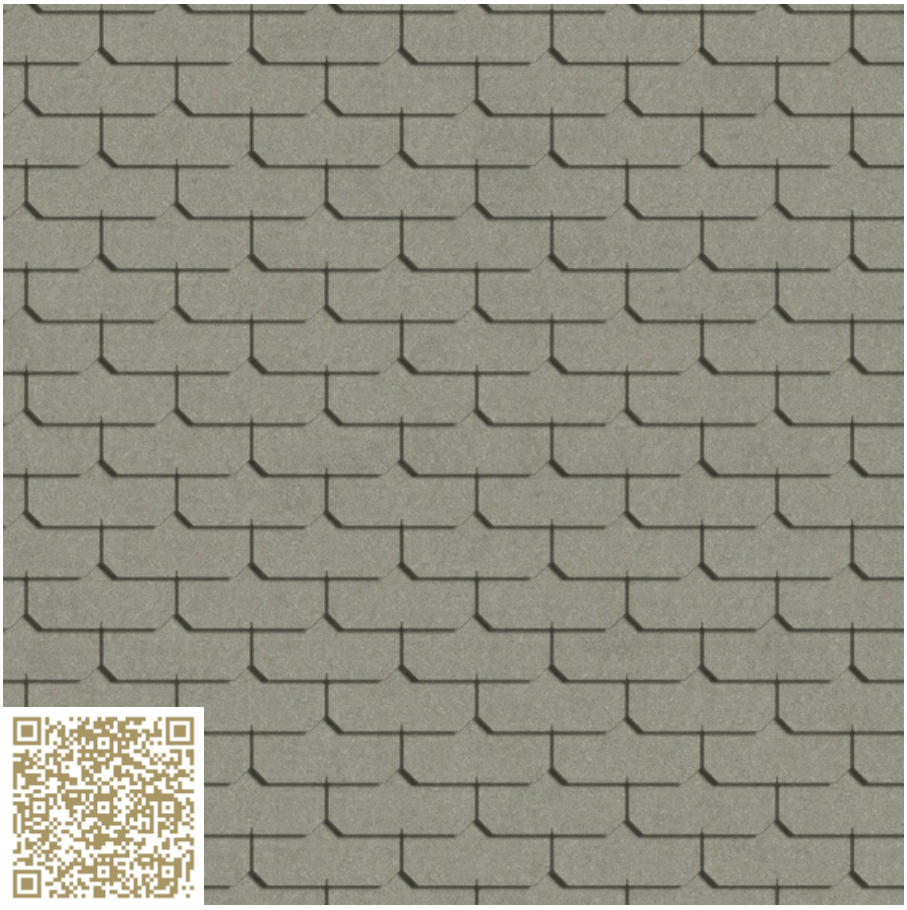

UDSIGT

NATURA Natural grey

DACHSCHIEFER «Eternit» XM BASSA 400x400 GS Kein X, M, L, GS Swisspearl Schweiz AG

https://www.swisspearl.ch/ | info@ch.swisspearl.com

Type: Fiber cement | Skifer

Unbeschichtete naturgraue Faserzementplatte

Ganz gleich ob in den Bergen oder im Flachland, ob Sonnenschein oder Regenschauer, Renovation oder Neubau, dieser echte Klassiker der Schweizer Baukultur trotzt nach wie vor unvermindert Stürmen, Hagel und Schneelasten. Dabei wirkt der DACHSCHIEFER «Eternit» geradezu filigran, was zu seinem eleganten Erscheinungsbild führt. Dennoch, die ausgeklügelte, patentierte Befestigungstechnik macht dieses Dachsystem zum Sicherheitsmultiplikator für jedes Gebäude – unabhängig von Grösse und Lage.

 © 2006 – 2026

mtextur ID	14123
Fabrikant	Swisspearl Schweiz AG
Fabrikant e-mail	info@ch.swisspearl.com
produktlinie	DACHSCHIEFER «Eternit» XM BASSA 400x400 GS Kein X, M, L, GS
produktlinieinfo	Ganz gleich ob in den Bergen oder im Flachland, ob Sonnenschein oder Regenschauer, Renovation oder Neubau, dieser echte Klassiker der Schweizer Baukultur trotzt nach wie vor unvermindert Stürmen, Hagel und Schneelasten. Dabei wirkt der DACHSCHIEFER «Eternit» geradezu filigran, was zu seinem eleganten Erscheinungsbild führt. Dennoch, die ausgeklügelte, patentierte Befestigungstechnik macht dieses Dachsystem zum Sicherheitsmultiplikator für jedes Gebäude – unabhängig von Grösse und Lage.
Materiale navn	NATURA Natural grey
Type	Fiber cement / Skifer
Material Info	Unbeschichtete naturgraue Faserzementplatte
eBKP	C 4.4 Roof structure, roof slabs / F 1.3 Pitched roofs
IFC	IfcRoof / IfcSlab / IfcCovering
Anvendelsesområde	Uden for / Top, tag
Leveringszoner	SI / LI / US / CA / AT / DE / CH
Størrelse af CAD- og BIM-tekstur	Højde: 2470.0 mm / Bredde: 2400.0 mm

Vigtig juridisk meddelelse om brugen af mtextur-databasen og mtextur-databladet
mtextur-databasen og mtextur-databladene præsenterer et udvalg af digitaliserede byggematerialer, klassificeret efter materialetype, undertype, farveområde, anvendelsesområde, producent og produktlinje. Alt indhold stilles til rådighed udelukkende til informationsformål og som støtte i planlægningsprocessen og er ikke bindende. Farvegengivelse, mønster, overfladekarakteristika og skala for CAD & BIM-teksturer kan afvige fra de faktiske produkter, der leveres af de respektive producenter. Der gives ingen erklæring eller garanti for nøjagtigheden eller fuldstændigheden af de digitale fremstillinger. For bindende prøver, tekniske specifikationer og produktspecifikke oplysninger er udelukkende de relevante producenter eller distributører gældende og skal kontaktes direkte (forespørgselslink er tilgængeligt for hvert materiale). Indholdet er udarbejdet med behørig omhu og efter bedste viden; fejl, udeladelser eller afvigelser kan dog ikke fuldstændigt udelukkes. Udgiveren af mtextur-databasen, h2c GmbH, samt de anførte producenter og distributører fraskriver sig udtrykkeligt ethvert ansvar, direkte eller indirekte, herunder følgeskader, hændelige skader eller økonomiske tab, der måtte opstå som følge af brugen af mtextur-databasen eller mtextur-databladene. Ansvar påtages udelukkende i tilfælde af forsætlig handling.

Kendetegn	Deckende Farben in beständigen Naturtönen in schönen Nuancen

Vigtig juridisk meddelelse om brugen af mtextur-databasen og mtextur-databladet
mtextur-databasen og mtextur-databladene præsenterer et udvalg af digitaliserede byggematerialer, klassificeret efter materialetype, undertype, farveområde, anvendelsesområde, producent og produktlinje. Alt indhold stilles til rådighed udelukkende til informationsformål og som støtte i planlægningsprocessen og er ikke bindende. Farvegengivelse, mønster, overfladekarakteristika og skala for CAD & BIM-teksturer kan afvige fra de faktiske produkter, der leveres af de respektive producenter. Der gives ingen erklæring eller garanti for nøjagtigheden eller fuldstændigheden af de digitale fremstillinger. For bindende prøver, tekniske specifikationer og produktspecifikke oplysninger er udelukkende de relevante producenter eller distributører gældende og skal kontaktes direkte (forespørgselslink er tilgængeligt for hvert materiale). Indholdet er udarbejdet med behørig omhu og efter bedste viden; fejl, udeladelser eller afvigelser kan dog ikke fuldstændigt udelukkes. Udgiveren af mtextur-databasen, h2c GmbH, samt de anførte producenter og distributører fraskriver sig udtrykkeligt ethvert ansvar, direkte eller indirekte, herunder følgeskader, hændelige skader eller økonomiske tab, der måtte opstå som følge af brugen af mtextur-databasen eller mtextur-databladene. Ansvar påtages udelukkende i tilfælde af forsætlig handling.

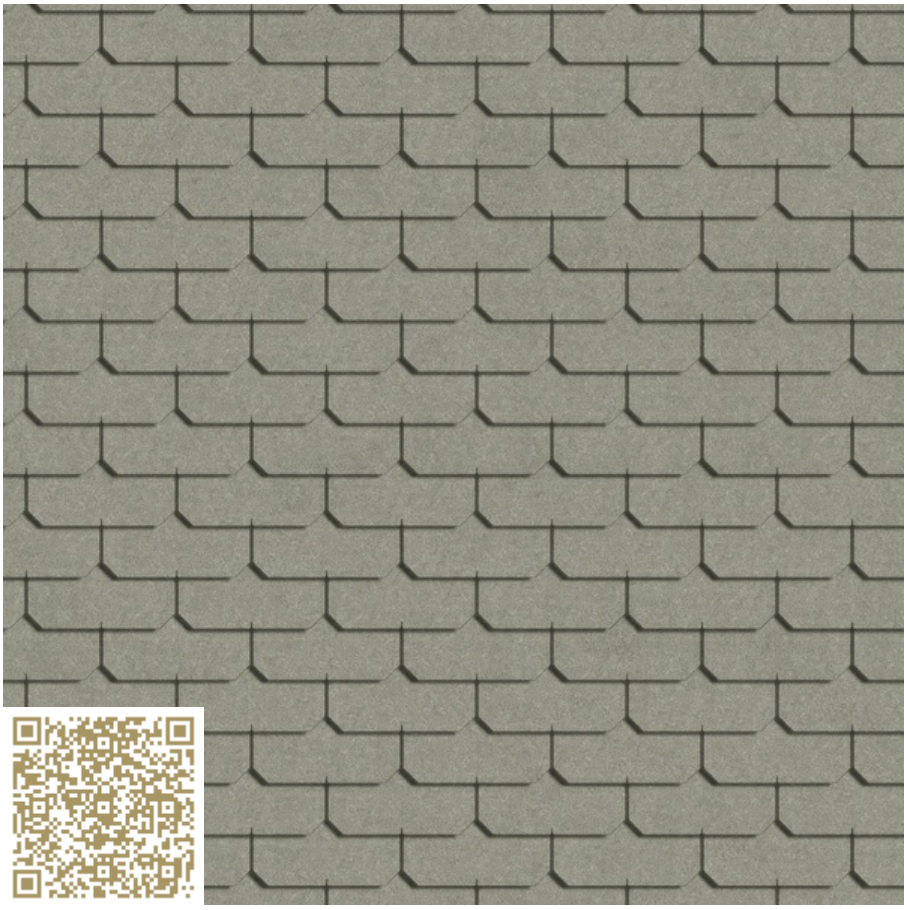

VISTA FRONTALE

NATURA Natural grey

DACHSCHIEFER «Eternit» XM BASSA 400x400 GS Kein X, M, L, GS
Swisspearl Schweiz AG

https://www.swisspearl.ch/ | info@ch.swisspearl.com

Tipo: Fibrocement | Lastra d'ardesia

Unbeschichtete naturgraue Faserzementplatte

Ganz gleich ob in den Bergen oder im Flachland, ob Sonnenschein oder Regenschauer, Renovation oder Neubau, dieser echte Klassiker der Schweizer Baukultur trotzt nach wie vor unvermindert Stürmen, Hagel und Schneelasten. Dabei wirkt der DACHSCHIEFER «Eternit» geradezu filigran, was zu seinem eleganten Erscheinungsbild führt. Dennoch, die ausgeklügelte, patentierte Befestigungstechnik macht dieses Dachsystem zum Sicherheitsmultiplikator für jedes Gebäude – unabhängig von Grösse und Lage.

© 2006 – 2026

mtextur ID	14123
Produttore	Swisspearl Schweiz AG
Email Produttore	info@ch.swisspearl.com
Linea di prodotto	DACHSCHIEFER «Eternit» XM BASSA 400x400 GS Kein X, M, L, GS
Informazioni linea di prodotto	Ganz gleich ob in den Bergen oder im Flachland, ob Sonnenschein oder Regenschauer, Renovation oder Neubau, dieser echte Klassiker der Schweizer Baukultur trotzt nach wie vor unvermindert Stürmen, Hagel und Schneelasten. Dabei wirkt der DACHSCHIEFER «Eternit» geradezu filigran, was zu seinem eleganten Erscheinungsbild führt. Dennoch, die ausgeklügelte, patentierte Befestigungstechnik macht dieses Dachsystem zum Sicherheitsmultiplikator für jedes Gebäude – unabhängig von Grösse und Lage.
Nome del materiale	NATURA Natural grey
Tipo	Fibrocement / Lastra d'ardesia
Informazioni materiale	Unbeschichtete naturgraue Faserzementplatte
eBKP	C 4.4 Struttura portante del tetto / F 1.3 Tetto inclinato
IFC	IfcRoof / IfcSlab / IfcCovering
Area di applicazione	Esterno / Tetto
Zone di consegna	SI / LI / US / CA / AT / DE / CH
Dimensione della texture CAD & BIM	Altezza: 2470.0 mm / Ampio: 2400.0 mm

Avvertenza legale importante sull’utilizzo del database mtextur e della scheda tecnica mtextur
Il database mtextur e le schede tecniche mtextur presentano una selezione di materiali da costruzione digitalizzati, classificati per tipologia di materiale, sottotipologia, gamma cromatica, ambito di applicazione, produttore e linea di prodotto. Tutti i contenuti sono forniti esclusivamente a scopo informativo e di supporto alla progettazione e sono non vincolanti. L’aspetto cromatico, la trama, le caratteristiche superficiali e la scala delle texture CAD & BIM possono differire dai prodotti effettivamente forniti dai rispettivi produttori. Non viene fornita alcuna dichiarazione o garanzia in merito all’accuratezza o alla completezza delle rappresentazioni digitali. Per campioni vincolanti, specifiche tecniche e informazioni specifiche di prodotto, fanno fede esclusivamente i produttori o i distributori competenti, che devono essere contattati direttamente (link di richiesta disponibile per ciascun materiale). I contenuti sono redatti con la dovuta cura e secondo le migliori conoscenze disponibili; tuttavia errori, omissioni o discrepanze non possono essere completamente esclusi. L’editore del database mtextur, h2c GmbH, così come i produttori e i distributori indicati, declinano espressamente qualsiasi responsabilità, diretta o indiretta, inclusi danni consequenziali, incidentali o perdite economiche, derivanti dall’uso del database mtextur o delle schede tecniche mtextur. La responsabilità è assunta esclusivamente in caso di dolo.

Caratteristiche	Deckende Farben in beständigen Naturtönen in schönen Nuancen

Avvertenza legale importante sull’utilizzo del database mtextur e della scheda tecnica mtextur
Il database mtextur e le schede tecniche mtextur presentano una selezione di materiali da costruzione digitalizzati, classificati per tipologia di materiale, sottotipologia, gamma cromatica, ambito di applicazione, produttore e linea di prodotto. Tutti i contenuti sono forniti esclusivamente a scopo informativo e di supporto alla progettazione e sono non vincolanti. L’aspetto cromatico, la trama, le caratteristiche superficiali e la scala delle texture CAD & BIM possono differire dai prodotti effettivamente forniti dai rispettivi produttori. Non viene fornita alcuna dichiarazione o garanzia in merito all’accuratezza o alla completezza delle rappresentazioni digitali. Per campioni vincolanti, specifiche tecniche e informazioni specifiche di prodotto, fanno fede esclusivamente i produttori o i distributori competenti, che devono essere contattati direttamente (link di richiesta disponibile per ciascun materiale). I contenuti sono redatti con la dovuta cura e secondo le migliori conoscenze disponibili; tuttavia errori, omissioni o discrepanze non possono essere completamente esclusi. L’editore del database mtextur, h2c GmbH, così come i produttori e i distributori indicati, declinano espressamente qualsiasi responsabilità, diretta o indiretta, inclusi danni consequenziali, incidentali o perdite economiche, derivanti dall’uso del database mtextur o delle schede tecniche mtextur. La responsabilità è assunta esclusivamente in caso di dolo.

 © 2006 – 2026

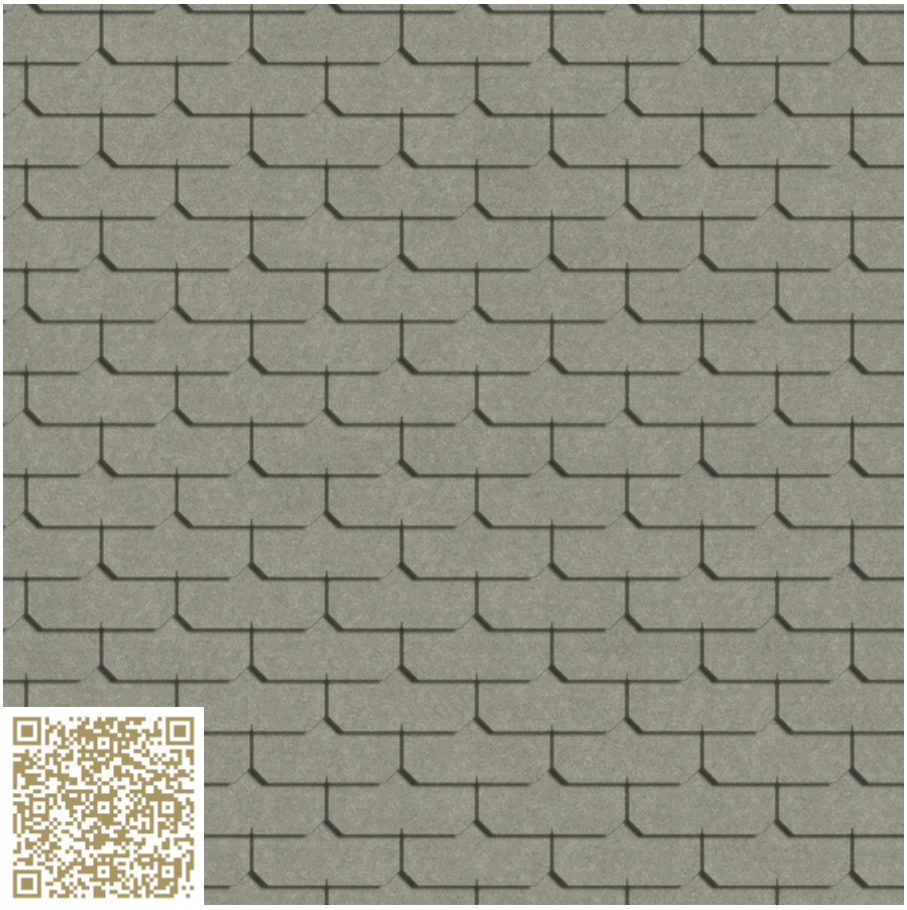

ALZADO

NATURA Natural grey

DACHSCHIEFER «Eternit» XM BASSA 400x400 GS Kein X, M, L, GS Swisspearl Schweiz AG

https://www.swisspearl.ch/ | info@ch.swisspearl.com

Tipo material: **Fibrocemento | Pizarra para tejados**

Unbeschichtete naturgraue Faserzementplatte

Ganz gleich ob in den Bergen oder im Flachland, ob Sonnenschein oder Regenschauer, Renovation oder Neubau, dieser echte Klassiker der Schweizer Baukultur trotzt nach wie vor unvermindert Stürmen, Hagel und Schneelasten. Dabei wirkt der DACHSCHIEFER «Eternit» geradezu filigran, was zu seinem eleganten Erscheinungsbild führt. Dennoch, die ausgeklügelte, patentierte Befestigungstechnik macht dieses Dachsystem zum Sicherheitsmultiplikator für jedes Gebäude – unabhängig von Grösse und Lage.

 © 2006 – 2026

mtextur ID	14123
Fabricante	Swisspearl Schweiz AG
Email fabricante	info@ch.swisspearl.com
Línea de producto	DACHSCHIEFER «Eternit» XM BASSA 400x400 GS Kein X, M, L, GS
Detalles linea del producto	Ganz gleich ob in den Bergen oder im Flachland, ob Sonnenschein oder Regenschauer, Renovation oder Neubau, dieser echte Klassiker der Schweizer Baukultur trotzt nach wie vor unvermindert Stürmen, Hagel und Schneelasten. Dabei wirkt der DACHSCHIEFER «Eternit» geradezu filigran, was zu seinem eleganten Erscheinungsbild führt. Dennoch, die ausgeklügelte, patentierte Befestigungstechnik macht dieses Dachsystem zum Sicherheitsmultiplikator für jedes Gebäude – unabhängig von Grösse und Lage.
Nombre material	NATURA Natural grey
Tipo material	Fibrocemento / Pizarra para tejados
Información material	Unbeschichtete naturgraue Faserzementplatte
eBKP	C 4.4 Roof structure, roof slabs / F 1.3 Pitched roofs
IFC	IfcRoof / IfcSlab / IfcCovering
Área de aplicación	Exterior / Techo
Zonas de entrega	SI / LI / US / CA / AT / DE / CH
Tamaño de la textura CAD y BIM	Altura: 2470.0 mm / Anchura: 2400.0 mm

Aviso legal importante sobre el uso de la base de datos mtextur y la ficha técnica mtextur
La base de datos mtextur y las fichas técnicas mtextur presentan una selección de materiales de construcción digitalizados, clasificados por tipo de material, subtipo, gama cromática, ámbito de aplicación, fabricante y línea de producto. Todos los contenidos se proporcionan exclusivamente con fines informativos y de apoyo a la planificación y son no vinculantes. La apariencia del color, el patrón, las características de la superficie y la escala de las texturas CAD & BIM pueden diferir de los productos reales suministrados por los respectivos fabricantes. No se ofrece ninguna declaración ni garantía sobre la exactitud o integridad de las representaciones digitales. Para muestras vinculantes, especificaciones técnicas e información específica del producto, únicamente serán determinantes los fabricantes o distribuidores correspondientes, a los que deberá contactarse directamente (enlace de consulta disponible para cada material). Los contenidos se elaboran con la debida diligencia y según el mejor conocimiento disponible; no obstante, no pueden excluirse completamente errores, omisiones o discrepancias. La editora de la base de datos mtextur, h2c GmbH, así como los fabricantes y distribuidores indicados, declinan expresamente cualquier responsabilidad, directa o indirecta, incluidos daños consecuenciales, incidentales o pérdidas económicas, derivados del uso de la base de datos mtextur o de las fichas técnicas mtextur. La responsabilidad solo se asumirá en caso de conducta dolosa.

Características	Deckende Farben in beständigen Naturtönen in schönen Nuancen

Aviso legal importante sobre el uso de la base de datos mtextur y la ficha técnica mtextur
La base de datos mtextur y las fichas técnicas mtextur presentan una selección de materiales de construcción digitalizados, clasificados por tipo de material, subtipo, gama cromática, ámbito de aplicación, fabricante y línea de producto. Todos los contenidos se proporcionan exclusivamente con fines informativos y de apoyo a la planificación y son no vinculantes. La apariencia del color, el patrón, las características de la superficie y la escala de las texturas CAD & BIM pueden diferir de los productos reales suministrados por los respectivos fabricantes. No se ofrece ninguna declaración ni garantía sobre la exactitud o integridad de las representaciones digitales. Para muestras vinculantes, especificaciones técnicas e información específica del producto, únicamente serán determinantes los fabricantes o distribuidores correspondientes, a los que deberá contactarse directamente (enlace de consulta disponible para cada material). Los contenidos se elaboran con la debida diligencia y según el mejor conocimiento disponible; no obstante, no pueden excluirse completamente errores, omisiones o discrepancias. La editora de la base de datos mtextur, h2c GmbH, así como los fabricantes y distribuidores indicados, declinan expresamente cualquier responsabilidad, directa o indirecta, incluidos daños consecuenciales, incidentales o pérdidas económicas, derivados del uso de la base de datos mtextur o de las fichas técnicas mtextur. La responsabilidad solo se asumirá en caso de conducta dolosa.

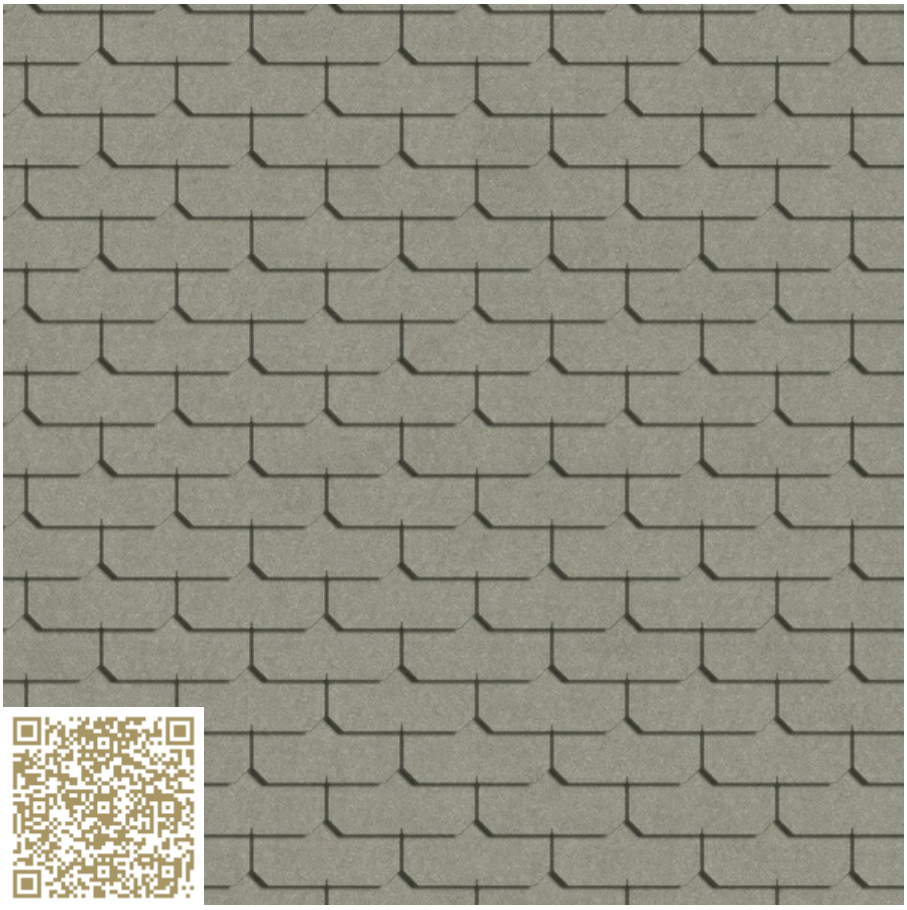

VISTA

NATURA Natural grey

DACHSCHIEFER «Eternit» XM BASSA 400x400 GS Kein X, M, L, GS Swisspearl Schweiz AG

https://www.swisspearl.ch/ | info@ch.swisspearl.com

Tipo: Fiber cement | Ardósia

Unbeschichtete naturgraue Faserzementplatte

Ganz gleich ob in den Bergen oder im Flachland, ob Sonnenschein oder Regenschauer, Renovation oder Neubau, dieser echte Klassiker der Schweizer Baukultur trotzt nach wie vor unvermindert Stürmen, Hagel und Schneelasten. Dabei wirkt der DACHSCHIEFER «Eternit» geradezu filigran, was zu seinem eleganten Erscheinungsbild führt. Dennoch, die ausgeklügelte, patentierte Befestigungstechnik macht dieses Dachsystem zum Sicherheitsmultiplikator für jedes Gebäude – unabhängig von Grösse und Lage.

© 2006 – 2026

ID mtextur	14123
Fabricante	Swisspearl Schweiz AG
Email do Fabricante	info@ch.swisspearl.com
Linha de produto	DACHSCHIEFER «Eternit» XM BASSA 400x400 GS Kein X, M, L, GS
Informação da linha de produto	Ganz gleich ob in den Bergen oder im Flachland, ob Sonnenschein oder Regenschauer, Renovation oder Neubau, dieser echte Klassiker der Schweizer Baukultur trotzt nach wie vor unvermindert Stürmen, Hagel und Schneelasten. Dabei wirkt der DACHSCHIEFER «Eternit» geradezu filigran, was zu seinem eleganten Erscheinungsbild führt. Dennoch, die ausgeklügelte, patentierte Befestigungstechnik macht dieses Dachsystem zum Sicherheitsmultiplikator für jedes Gebäude – unabhängig von Grösse und Lage.
Nome do material	NATURA Natural grey
Tipo	Fiber cement / Ardósia
Informação do material	Unbeschichtete naturgraue Faserzementplatte
eBKP	C 4.4 Roof structure, roof slabs / F 1.3 Pitched roofs
IFC	IfcRoof / IfcSlab / IfcCovering
Área de aplicação	Exterior / Topo, telhado
Zonas de Entrega	SI / LI / US / CA / AT / DE / CH
Tamanho da textura CAD & BIM	Altura: 2470.0 mm / Largura: 2400.0 mm

Aviso legal importante sobre a utilização da base de dados mtextur e da ficha técnica mtextur
A base de dados mtextur e as fichas técnicas mtextur apresentam uma seleção de materiais de construção digitalizados, classificados por tipo de material, subtipo, gama cromática, âmbito de aplicação, fabricante e linha de produto. Todos os conteúdos são fornecidos exclusivamente para fins informativos e de apoio ao planeamento e são não vinculativos. A aparência da cor, o padrão, as características da superfície e a escala das texturas CAD & BIM podem diferir dos produtos efetivamente fornecidos pelos respetivos fabricantes. Não é feita qualquer declaração ou garantia quanto à exatidão ou integridade das representações digitais. Para amostras vinculativas, especificações técnicas e informações específicas do produto, apenas os fabricantes ou distribuidores correspondentes são determinantes, devendo ser contactados diretamente (link de pedido disponível para cada material). Os conteúdos são elaborados com o devido cuidado e de acordo com o melhor conhecimento disponível; no entanto, não podem ser totalmente excluídos erros, omissões ou discrepâncias. A editora da base de dados mtextur, h2c GmbH, bem como os fabricantes e distribuidores indicados, declinam expressamente qualquer responsabilidade, direta ou indireta, incluindo danos consequenciais, incidentais ou perdas económicas, resultantes da utilização da base de dados mtextur ou das fichas técnicas mtextur. A responsabilidade apenas será assumida em caso de conduta dolosa.

Características Informações	Deckende Farben in beständigen Naturtönen in schönen Nuancen

Aviso legal importante sobre a utilização da base de dados mtextur e da ficha técnica mtextur
A base de dados mtextur e as fichas técnicas mtextur apresentam uma seleção de materiais de construção digitalizados, classificados por tipo de material, subtipo, gama cromática, âmbito de aplicação, fabricante e linha de produto. Todos os conteúdos são fornecidos exclusivamente para fins informativos e de apoio ao planeamento e são não vinculativos. A aparência da cor, o padrão, as características da superfície e a escala das texturas CAD & BIM podem diferir dos produtos efetivamente fornecidos pelos respetivos fabricantes. Não é feita qualquer declaração ou garantia quanto à exatidão ou integridade das representações digitais. Para amostras vinculativas, especificações técnicas e informações específicas do produto, apenas os fabricantes ou distribuidores correspondentes são determinantes, devendo ser contactados diretamente (link de pedido disponível para cada material). Os conteúdos são elaborados com o devido cuidado e de acordo com o melhor conhecimento disponível; no entanto, não podem ser totalmente excluídos erros, omissões ou discrepâncias. A editora da base de dados mtextur, h2c GmbH, bem como os fabricantes e distribuidores indicados, declinam expressamente qualquer responsabilidade, direta ou indireta, incluindo danos consequenciais, incidentais ou perdas económicas, resultantes da utilização da base de dados mtextur ou das fichas técnicas mtextur. A responsabilidade apenas será assumida em caso de conduta dolosa.

 © 2006 – 2026